

FESTIVAL INTERNACIONAL 2015

16 de Nov. (dom) 10:00 - 16:00 hs

Venham prestigiar o maior evento da Associação Internacional de Toyohashi, com muitas atrações para vocês passarem um dia agradável com a família e amigos.



Bely Dance

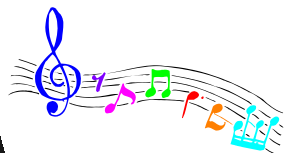

Harpa



Vanessa S D



Taiko



Capoeira

APRESENTAÇÕES NO PALCO

- TAMBORES JAPONÊSES TAIKO
- INSTRUMENTAL DE HARPA
- DANÇA E MÚSICA FILIPINA
- DANÇA MALASIANA
- APRESENTAÇÃO KENDAMA
- CORAL ACADELLA & BEAT BOX
- CORAL NATALINO DA ROMÊNIA
- DANÇA FOLCLÓRICA DO PERÚ
- CERIMONIA DE PREMIAÇÃO
- DANÇA HAVAIANA HULA
- DANÇA FOLCLÓRICA DO PERÚ
- APRESENTAÇÃO DE CAPOEIRA
- DANÇA - VANESSA STUDIO DANCE
- APRESENTAÇÃO DE BELY DANCE COM GRUPO MONAH ZAIN SCHOOL

ENCERRAMENTO



Dança Filipina

- Culinária de diversos países: Brasil **Cantina da Nice**, Rússia e Ucrânia, Haváí, Tailândia, Índia, França e Japão.
- Bazar Beneficente, Experimento da Cultura Japonesa (Ikebana, Cerimônia do Chá, Furoshiki (embrulho com lenço), pegar peixinhos dourados e dojou (peixinho), Brincadeiras de diversos países, etc
- Exposição do Concurso de Fotografias, Concurso de Desenho, Painéis de Grupos Internacionais.
- Para as crianças Brincadeiras de diversos países (Inglaterra, Brasil, Tailândia e Japão)

Realização:

Associação Internacional de Toyohashi

Tel. 0532-55-3671 Fax: 0532-55-3674



Aconselhamos o uso do transporte Público



Local:

Kodomo Mirai Kan Coconico

Toyohashi Matsuba cho 3-1 (Navi 0532-21-5525)

7 min. caminhando da estação de Toyohashi.

Onibus: descer no ponto Kodomo Mirai Ka